

# Département des Hauts-de-Seine

## CONSEIL DEPARTEMENTAL DE L'ÉDUCATION NATIONALE

### Séance du 28 novembre 2013

# PREMIER DEGRÉ

# Évolution du réseau scolaire 1<sup>er</sup> degré

## Nouvelles écoles :

Boulogne-Billancourt : primaire des sciences et de la biodiversité

Issy Les Moulineaux : primaire Louise Michel

Nanterre : primaire Abdelmalek Sayad

Suresnes : primaire Noor Inayat Khan dite « Madeleine »

## Fusions d'écoles :

Neuilly/Seine : maternelle Charcot et élémentaire Charcot B

Vanves : maternelle Jacques Cabourg et élémentaire Jacques Cabourg

147 879 élèves scolarisés dans les écoles publiques du département à la rentrée 2013 (hors ASH) (soit +472 élèves par rapport à la prévision 2013), répartis comme suit :

61 521 en maternelle  
(+975 élèves par rapport au constat 2012, +709 élèves par rapport à la prévision 2013)

86 358 en élémentaire  
(+933 élèves par rapport au constat 2012, - 237 élèves par rapport à la prévision 2013)

# Le nombre moyen d'élèves par classe

## Rentrée scolaire 2012 :

- E/C maternelle : 25.30
- E/C élémentaire : 24.59
- E/C global : 24.88

## Rentrée scolaire 2013 :

- E/C maternelle : 25.42
- E/C élémentaire : 24.62
- E/C global : 24.95

**Enseignement public du premier degré dans les Hauts-de-Seine**  
**Évolution du nombre moyen d'élèves par classe (E/C) de RS 2000 à RS 2013 - base 100 RS 2000**  
**Classes pré-élémentaires**

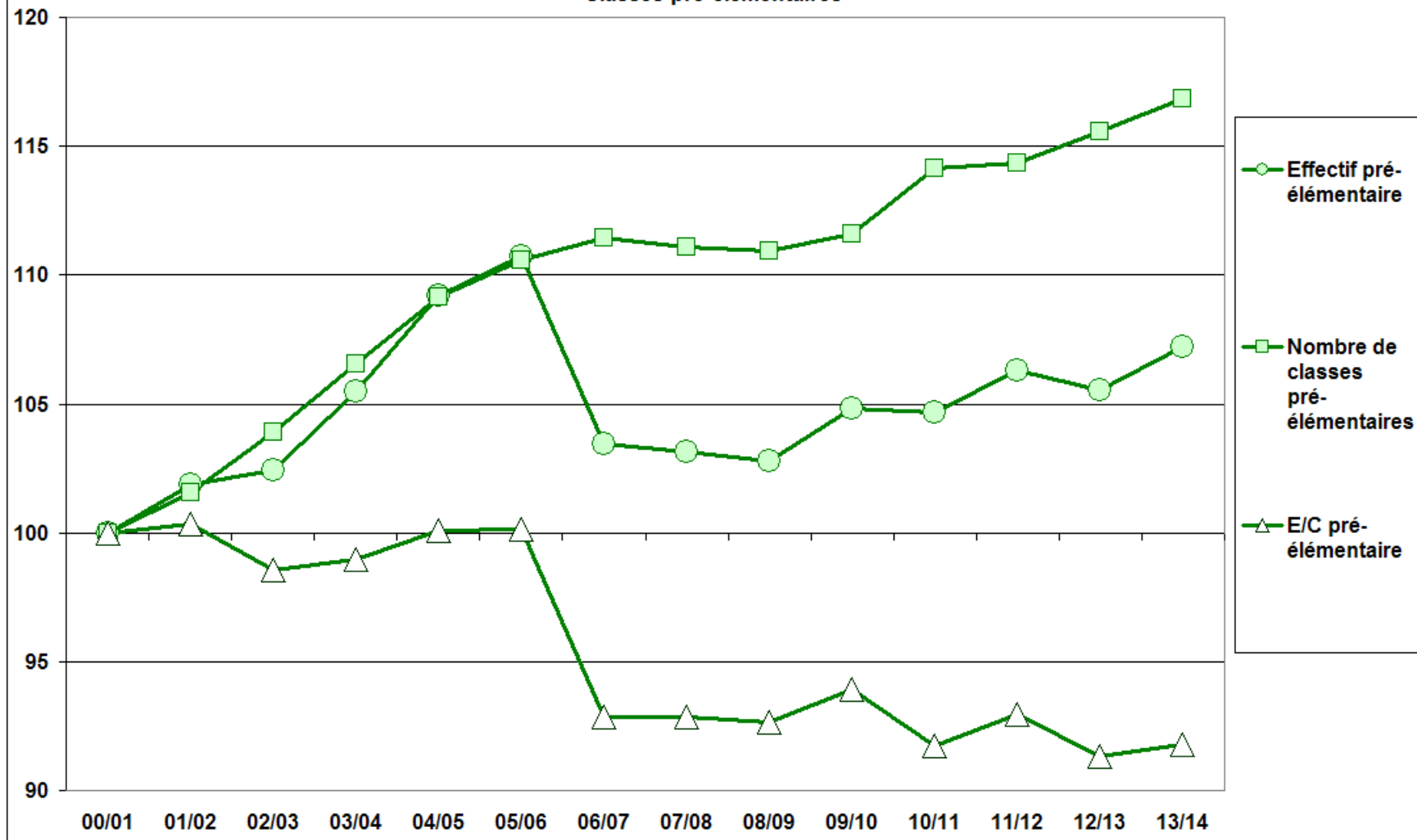

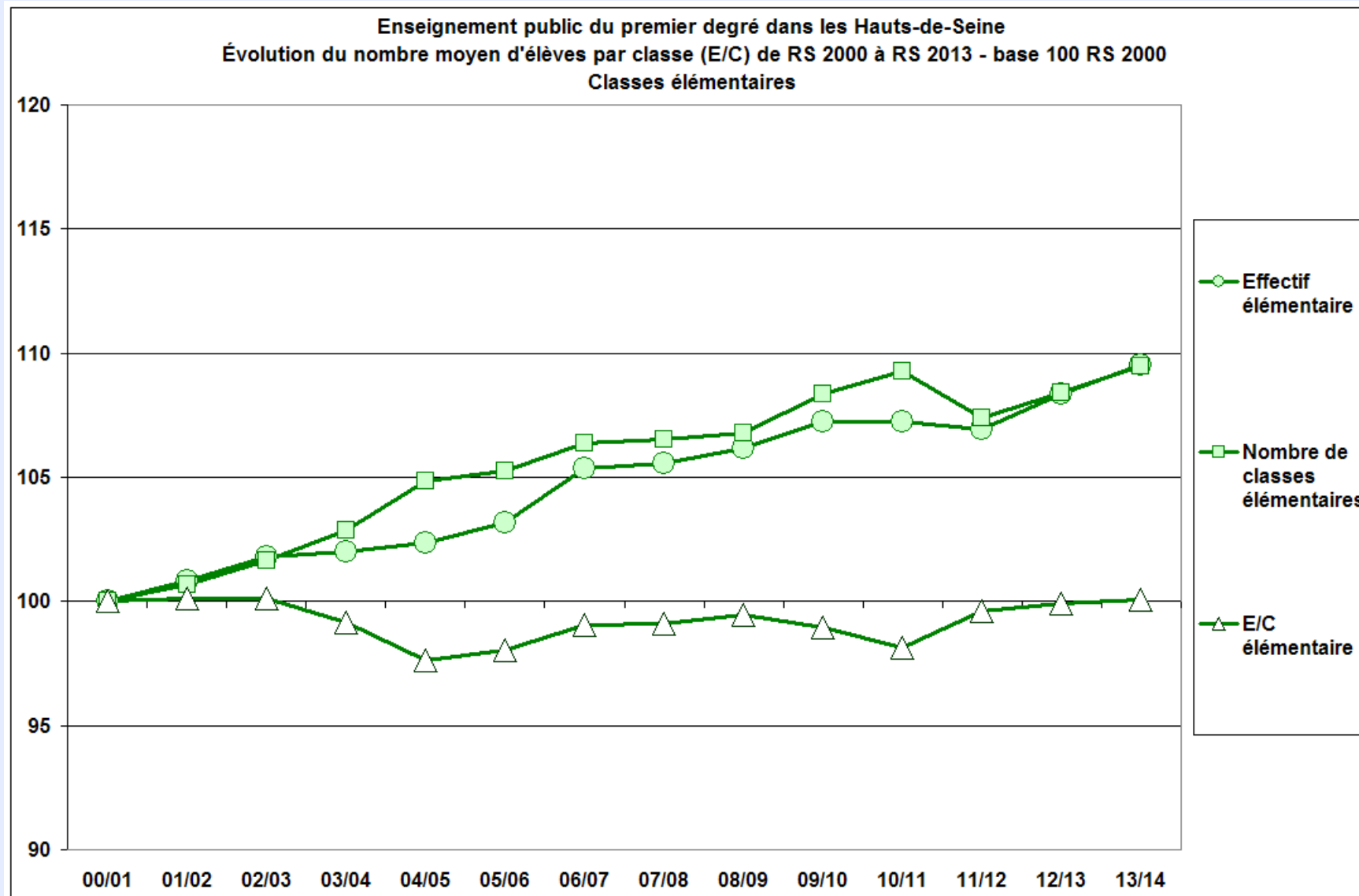

**Enseignement public du premier degré dans les Hauts-de-Seine**  
**Évolution du nombre moyen d'élèves par classe (E/C) de RS 2000 à RS 2013 - base 100 RS 2000**  
**Ensemble du premier degré hors ASH**

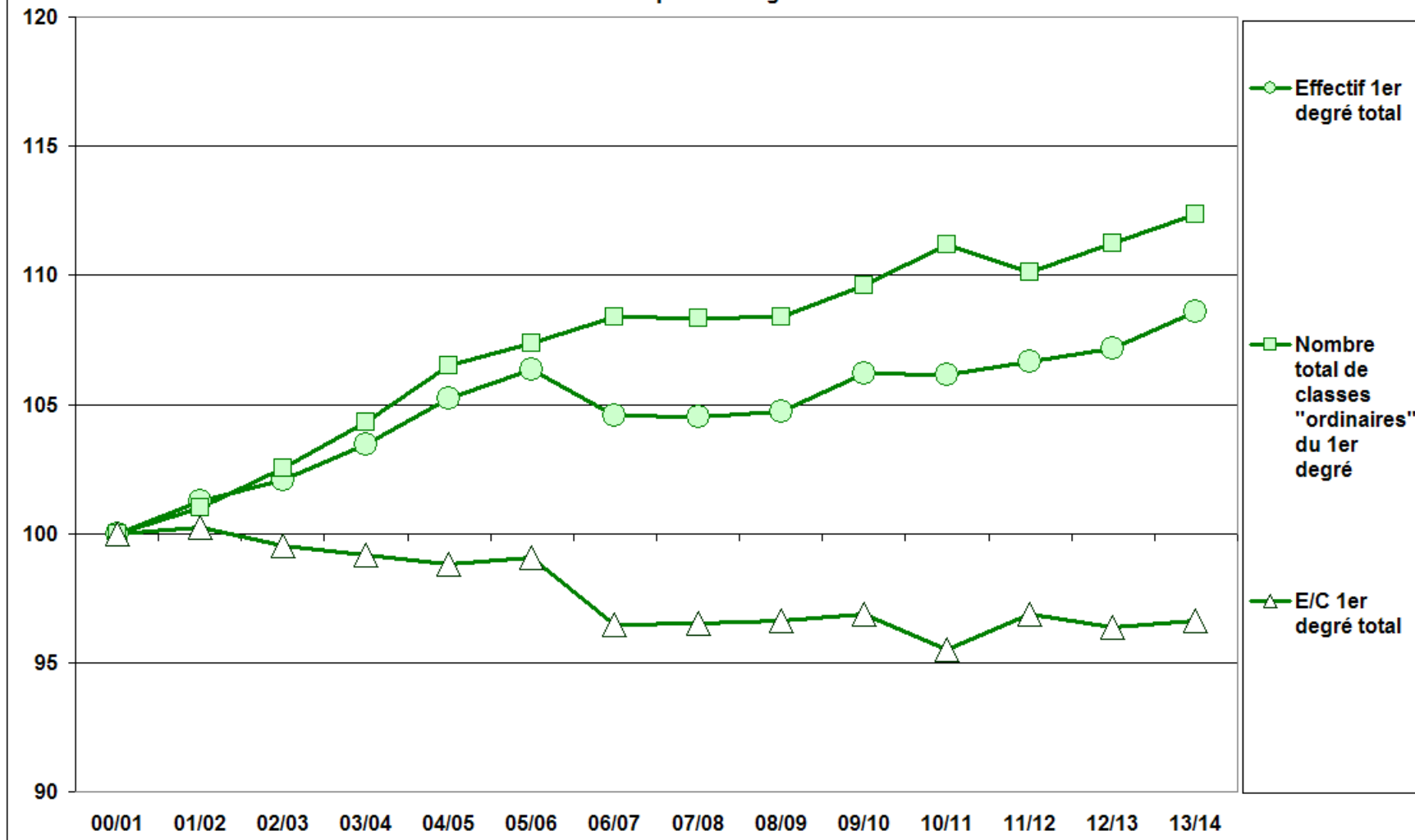



# Mesures de rentrée 2013 : + 97 ETP

**Maternelle : + 24 ETP**

**Élémentaire : + 27 ETP**

**Dispositif + de maitres que de classes : +13 ETP**

**Remplacement : + 22,50 ETP**

**ASH : + 3 ETP**

**DIVERS (CP, directions..) : + 7,5 ETP**

# Mesures spécifiques :

## 1) Accueil des enfants de moins de trois ans

En plus des 38 classes déjà existantes, 8 nouvelles classes dédiées à la scolarisation des enfants de moins de trois ans :

Joliot-Curie Bagneux, La Plaine Clamart, Louis Pasteur Clichy, Anatole France, Denis Diderot, Jean Lurçat Gennevilliers, Anatole France, Henri Wallon Nanterre,

4 classes ont été ouvertes par transformation d'une classe maternelle :  
Camille Claudel Colombes, Louis Pasteur Gennevilliers, Pierre de Coubertin et Jules Verne Villeneuve la Garenne

## **2) Dispositif « plus de maîtres que de classes »**

### **11 postes d'enseignants supplémentaires implantés en école élémentaire :**

Asnières : Descartes A, Poincaré A et Poincaré B

Colombes : Charles Péguy B, Buffon,

Gennevilliers : Diderot B

Nanterre : Anatole France, Robespierre, Pablo Picasso

Villeneuve la Garenne : Coubertin B

### **2 postes élémentaires transformés**

Colombes : Jean-Jacques Rousseau

Clamart : Léopold Sédar Senghor

Villeneuve la Garenne : Jules Verne B

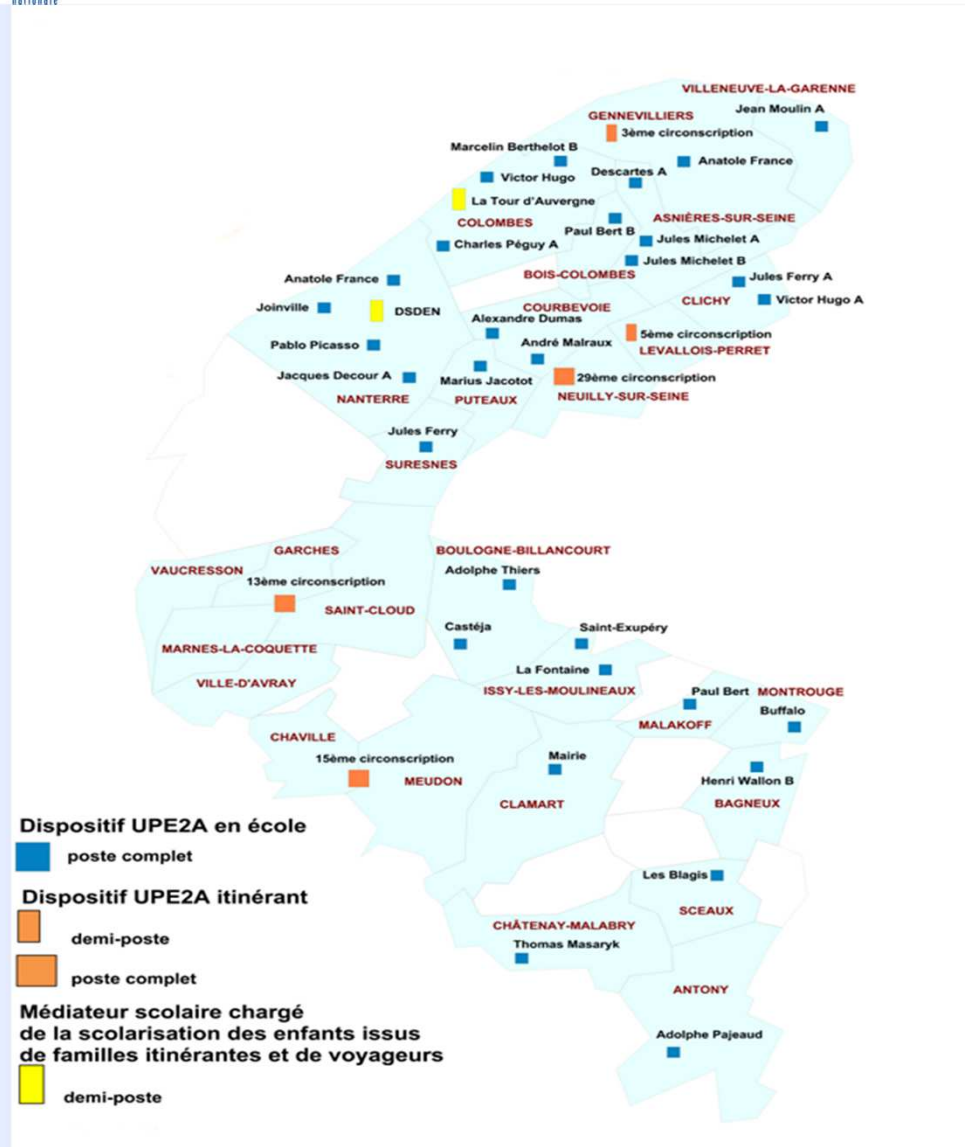

## Les UPE2A

Les élèves allophones nouvellement arrivés en France sont accueillis tout au long de l'année en école élémentaire, Ils sont scolarisés dans les UPE2A (Unité Pédagogique pour Élèves Allophones Arrivants) du département sur affectation prononcée par les services de l'enseignement et/ou de l'éducation des mairies du 92.

1<sup>er</sup> degré : 34 UPE2A (dont 4 en itinérant intervenant dans plusieurs écoles)

# Les Langues vivantes dans le 1<sup>er</sup> degré

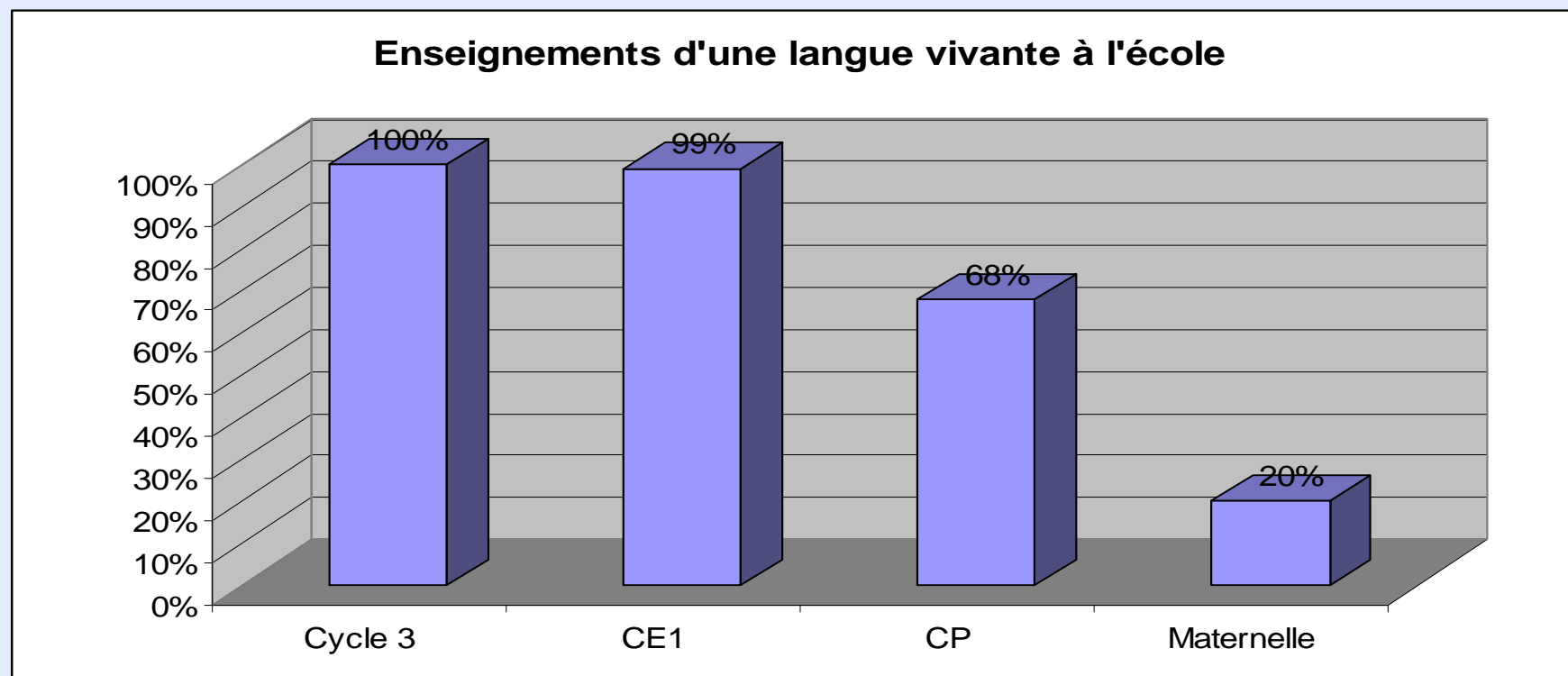

# 2<sup>ND</sup> DEGRE

# COLLÈGES ET DES SEGPA

Source : DAPEP Constat au 7/10/2013	HAUTS-DE-SEINE						
	Constat 2012	Constat 2013	Écart / au constat 2012 (en valeur)	Écart / au constat 2012 (en %)	Prévisions effectif 2013	Ecart à la prévision (en valeur)	Ecart à la prévision (en %)
6EME	13 614	13 554	-60	-0,4	13 653	-99	-0,7
5EME	13 575	13 309	-266	-2,0	13 275	+34	+0,3
4EME	12 915	13 552	+637	+4,9	13 493	+59	+0,4
3EME générale	12 957	12 881	-76	-0,6	12 831	+50	+0,4
3EME Prépa Pro	23	17	-6	-26,1	23	-6	-26,1
ULIS	326	304	-22	-6,7	372	-68	-18,3
<b>1ER CYCLE DE COLLEGE</b>	<b>53 410</b>	<b>53 617</b>	<b>+207</b>	<b>+0,4</b>	<b>53 647</b>	<b>-30</b>	<b>-0,1</b>
<b>SEGPA</b>	<b>1 001</b>	<b>966</b>	<b>-35</b>	<b>-3,5</b>	<b>964</b>	<b>+2</b>	<b>+0,2</b>

# Le nombre moyen d'élèves par division

## Rentrée scolaire 2012 :

- E/D en 6<sup>ème</sup> : 25,71
- E/C total collège : 26,04

## Rentrée scolaire 2013 :

- E/D en 6<sup>ème</sup> : 25,68
- E/C total collège : 26,01



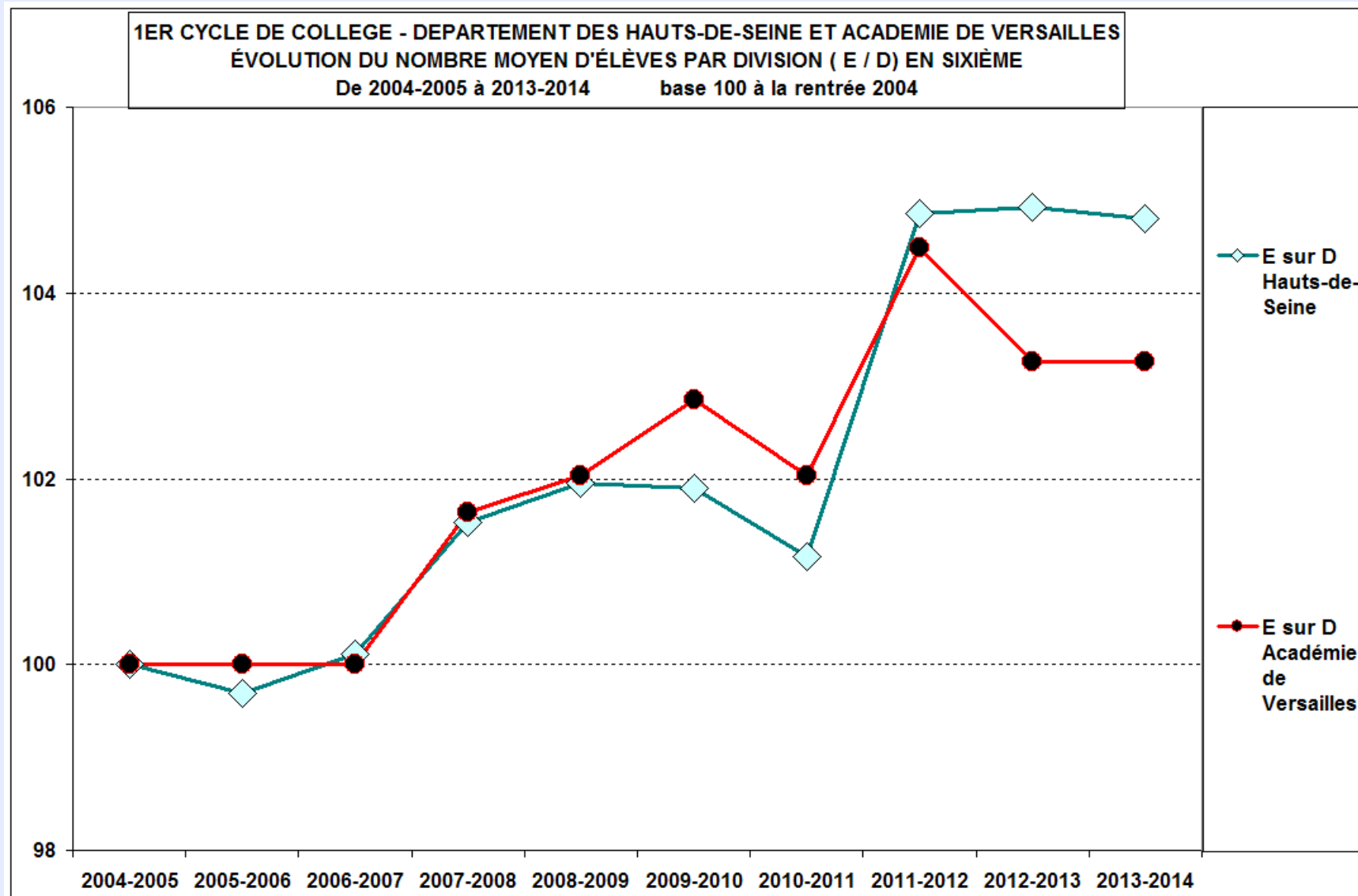

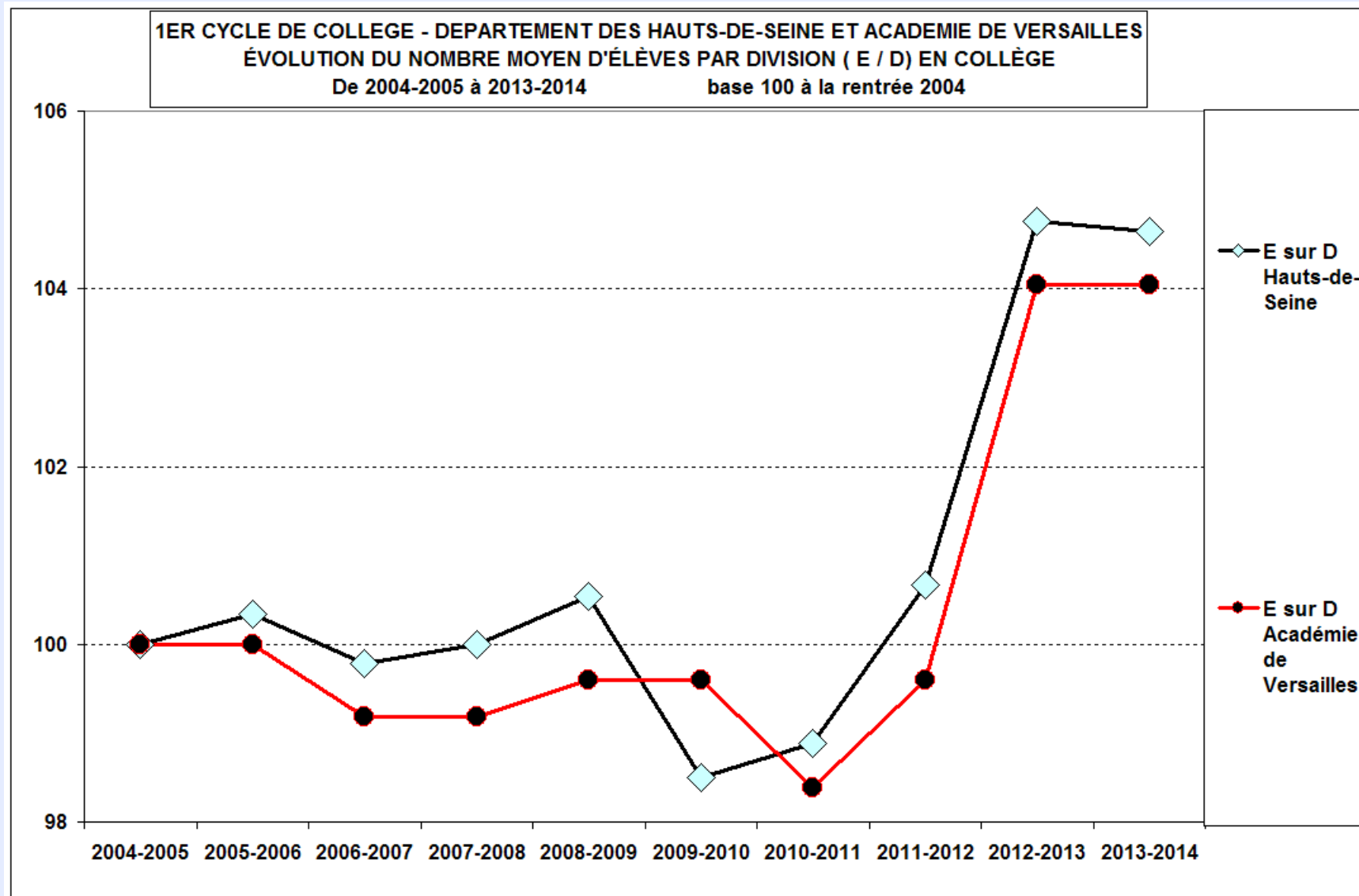



## Ajustements en 6<sup>ème</sup> de collège :

Ouverture : La Fontaine (Antony), Landowski (Boulogne), Eluard (Châtillon), Jean Macé (Clichy), Alfred de Vigny (Courbevoie), Danton (Levallois-Perret, Jules Verne et Martinets (Rueil Malmaison)

Fermeture : Les Vallées (La Garenne-Colombes)

## Ajustements en 5<sup>ème</sup> de collège :

Ouverture : Moulin Joly (Colombes), Maison Blanche (Clamart)

## Ajustements en 4<sup>ème</sup> de collège :

Ouverture : Nouvel EPLE (Meudon)

## BILAN DE LA RENTRÉE 2013 : EFFECTIFS ET DOTATIONS DES COLLEGES DES HAUTS-DE-SEINE

RNE	VILLE	COLLEGE	Effectifs prévus	Effectifs constatés	DOTATION INITIALE				DOTATION CONSTATEE au 07/10/2013			
					DHG	HP	HSA	%HSA	DHG	HP	HSA	%HSA
0921170X	Antony	La Fontaine	449	449	516,00	476,00	40,00	7,75	516,00	475,40	40,60	7,87
0921243B	Antony	Anne Frank	346	341	467,00	430,00	37,00	7,92	485,00	459,00	26,00	5,36
0921507N	Antony	François Furet	567	580	643,00	587,00	56,00	8,71	643,00	588,00	55,00	8,55
0921786S	Antony	Descartes	656	681	740,00	680,00	60,00	8,11	747,00	682,00	65,00	8,46
0921868F	Antony	Henri Georges Adam	293	316	372,00	339,00	33,00	8,87	372,00	338,00	34,00	9,14
0921545E	Asnières sur Seine	André Malraux	535	535	810,00	748,00	62,00	7,65	854,00	788,80	65,20	7,45
0921547G	Asnières sur Seine	Voltaire	591	582	662,00	612,00	50,00	7,55	670,00	611,50	58,50	8,47
0921622N	Asnières sur Seine	Auguste Renoir	587	605	809,00	743,00	66,00	8,16	827,00	766,50	60,50	7,32
0922565N	Asnières sur Seine	Francois Truffaut	765	760	826,00	774,00	52,00	6,30	854,00	800,80	53,20	6,23
0921168V	Bagneux	Romain Rolland	266	301	385,00	358,00	27,00	7,01	418,50	396,50	22,00	5,01
0921631Y	Bagneux	Henri Barbusse	378	379	568,00	525,00	43,00	7,57	612,00	568,80	43,20	7,06
0921778H	Bagneux	Joliot-Curie	235	264	340,00	315,00	25,00	7,35	345,00	317,00	28,00	8,12
0921779J	Bois-Colombes	Albert Camus	559	573	620,00	579,00	41,00	6,61	630,00	582,00	48,00	7,62
0922629H	Bois-Colombes	Jean Mermoz	728	738	795,00	729,00	66,00	8,30	795,00	723,90	71,10	8,71
0921236U	Boulogne-Billancourt	Landowski	525	565	572,00	528,00	44,00	7,69	600,00	559,50	40,50	6,52
0921237V	Boulogne-Billancourt	Bartholdi	486	471	555,00	513,00	42,00	7,57	555,00	508,00	47,00	8,47
0921238W	Boulogne-Billancourt	Jacqueline Auriol	476	503	536,00	498,00	38,00	7,09	583,00	540,50	42,50	7,29
0921239X	Boulogne-Billancourt	Jean Renoir	693	706	842,00	767,00	75,00	8,91	843,00	763,60	79,40	9,42
0921242A	Bourg-la-Reine	Evariste Galois	634	661	698,00	644,00	54,00	7,74	698,00	644,65	53,35	7,42
0921179G	Châtenay-Malabry	Léonard de Vinci	227	250	338,00	312,00	26,00	7,69	338,00	309,00	29,00	8,58
0921180H	Châtenay-Malabry	Masaryk	262	292	388,00	358,00	30,00	7,73	407,00	371,50	35,50	8,72
0921181J	Châtenay-Malabry	Pierre Brossolette	504	518	559,00	517,00	42,00	7,51	603,00	554,00	49,00	8,13
0920880G	Chatillon	Paul Eluard	521	543	618,00	577,00	41,00	6,63	621,40	585,20	36,20	5,64
0921354X	Chatillon	George Sand	453	468	533,00	493,00	40,00	7,50	540,00	492,90	47,10	8,72

RNE	VILLE	COLLEGE	Effectifs prévus	Effectifs constatés	DOTATION INITIALE				DOTATION CONSTATEE au 07/10/2013			
					DHG	HP	HSA	%HSA	DHG	HP	HSA	%HSA
0920689Z	Chaville	Jean Moulin	700	705	735,00	675,00	60,00	8,16	735,00	678,40	56,60	7,70
0920068Z	Clamart	Maison-Blanche	650	695	707,50	660,50	47,00	6,64	733,90	688,40	45,50	6,20
0920653K	Clamart	Alain Fournier	683	711	731,00	678,00	53,00	7,25	734,00	690,00	44,00	5,83
0920854D	Clamart	des Petits Ponts	547	536	771,00	712,00	59,00	7,65	767,00	697,40	69,60	9,07
0921228K	Clichy	Jean Macé	653	677	852,00	790,00	62,00	7,28	852,00	796,70	55,30	6,49
0921623P	Clichy	Jean Jaurès	732	724	927,00	844,00	83,00	8,95	905,50	836,70	68,80	7,43
0922595W	Clichy	Vincent Van Gogh	513	535	669,00	618,00	51,00	7,62	692,00	631,00	61,00	8,56
0920592U	Colombes	Moulin Joly	483	505	679,00	630,00	49,00	7,22	692,50	651,40	41,10	5,94
0920626F	Colombes	Lakanal	513	529	580,00	543,00	37,00	6,38	584,00	537,10	46,90	8,03
0921160L	Colombes	Jean-Baptiste Clément	766	769	1022,00	942,00	80,00	7,83	1025,00	934,00	91,00	8,88
0921494Z	Colombes	Gay Lussac	649	626	873,00	800,00	73,00	8,36	873,00	783,80	89,20	9,98
0921675W	Colombes	Marguerite Duras	387	393	582,00	537,00	45,00	7,73	621,00	562,00	59,00	9,19
0922662U	Colombes	Robert Paparemborde	453	467	545,00	496,00	49,00	8,99	556,00	504,80	51,20	9,21
0921496B	Courbevoie	Georges Pompidou	649	649	701,00	649,00	52,00	7,42	701,00	646,90	54,10	7,49
0921550K	Courbevoie	Alfred de Vigny	490	477	558,00	514,00	44,00	7,89	558,00	514,50	43,50	7,51
0922020W	Courbevoie	Les Renardières	493	497	581,00	529,00	52,00	8,95	599,00	531,00	68,00	11,35
0922523T	Courbevoie	Les Bruyères	624	614	680,00	625,00	55,00	8,09	680,00	611,00	69,00	9,84
0922578C	Courbevoie	Georges Seurat	608	598	657,00	603,00	54,00	8,22	657,00	597,90	59,10	9,00
0920081N	Fontenay-aux-Roses	Les Ormeaux	775	758	857,00	789,00	68,00	7,93	857,00	796,00	61,00	6,95
0920881H	Garches	Henri Bergson	739	728	794,00	734,00	60,00	7,56	794,00	717,00	77,00	9,70
0921157H	Gennevilliers	Edouard Vaillant	623	653	846,00	805,00	41,00	4,85	890,00	832,90	57,10	6,27
0921541A	Gennevilliers	Pasteur	656	660	822,00	764,00	58,00	7,06	841,00	781,90	59,10	7,03
0921621M	Gennevilliers	Guy Moquet	567	586	851,00	787,00	64,00	7,52	869,00	810,20	58,80	6,61
0920877D	Issy-les-Moulineaux	Henri Matisse	579	593	628,00	582,00	46,00	7,32	630,00	582,80	47,20	7,25
0921396T	Issy-les-Moulineaux	Victor Hugo	616	561	693,00	638,00	55,00	7,94	696,00	637,80	58,20	8,12
0922247T	Issy-les-Moulineaux	La Paix	472	512	513,00	478,00	35,00	6,82	538,00	500,00	38,00	7,06
0922610M	Issy-les-Moulineaux	Georges Mandel	412	456	483,00	447,00	36,00	7,45	487,00	457,20	29,80	6,12

RNE	VILLE	COLLEGE	Effectifs prévus	Effectifs constatés	DOTATION INITIALE				DOTATION CONSTATEE au 07/10/2013			
					DHG	HP	HSA	%HSA	DHG	HP	HSA	%HSA
0921162N	La Garenne-Colombes	Les Vallées	606	600	676,00	626,00	50,00	7,40	676,00	629,00	47,00	6,95
0922645A	La Garenne-Colombes	Les Champs Philippe	573	573	644,00	587,00	57,00	8,85	644,00	581,80	62,20	9,35
0920624D	Le Plessis-Robinson	Romain Rolland	511	541	578,00	532,00	46,00	7,96	599,00	552,90	46,10	7,70
0920883K	Le Plessis-Robinson	Claude-Nicolas Ledoux	392	403	520,00	474,00	46,00	8,85	520,00	472,40	47,60	9,15
0921391M	Levallois-Perret	Jean Jaurès	412	402	501,00	462,00	39,00	7,78	501,00	465,50	35,50	6,80
0921393P	Levallois-Perret	Danton	675	687	720,00	661,00	59,00	8,19	727,00	661,50	65,50	8,76
0922630J	Levallois-Perret	Louis Blériot	630	634	705,00	657,00	48,00	6,81	705,00	654,00	51,00	7,23
0921165S	Malakoff	Henri Wallon	420	438	505,00	471,00	34,00	6,73	505,00	468,40	36,60	7,25
0921241Z	Malakoff	Paul Bert	608	555	682,00	621,00	61,00	8,94	682,00	609,00	73,00	10,38
0921554P	Meudon	Bel Air	426	440	494,00	467,00	27,00	5,47	494,00	462,50	31,50	6,12
0921782M	Meudon	Rabelais	621	634	676,00	639,00	37,00	5,47	679,00	640,50	38,50	5,50
0922701L	Meudon	Nouveau EPLE	502	517	597,00	563,00	34,00	5,70	639,00	586,40	52,60	8,23
0920855E	Montrouge	Robert Doisneau	375	381	457,00	423,00	34,00	7,44	457,00	427,70	29,30	6,41
0921190U	Montrouge	Haut Mesnil	425	380	515,00	466,00	49,00	9,51	515,00	462,00	53,00	9,89
0921504K	Montrouge	Maurice Genevoix	470	507	527,00	487,00	40,00	7,59	554,50	511,40	43,10	7,77
0920077J	Nanterre	Jean Perrin	431	465	605,00	556,00	49,00	8,10	623,00	584,00	39,00	6,26
0920594W	Nanterre	République	493	490	657,00	607,00	50,00	7,61	657,00	600,40	56,60	8,35
0920882J	Nanterre	Victor Hugo	474	465	639,00	595,00	44,00	6,89	649,00	592,30	56,70	8,74
0921353W	Nanterre	Les Chenevieux	573	584	634,00	586,00	48,00	7,57	662,00	616,00	46,00	6,73
0921394R	Nanterre	André Doucet	329	328	462,00	429,00	33,00	7,14	466,00	427,40	38,60	8,28
0921589C	Nanterre	Evariste Galois	473	475	726,00	681,00	45,00	6,20	762,00	688,90	73,10	9,59
0921940J	Nanterre	Paul Eluard	374	401	533,00	496,00	37,00	6,94	554,00	520,00	34,00	6,14
0921498D	Neuilly-sur-Seine	André Maurois	538	536	585,00	544,00	41,00	7,01	587,00	550,00	37,00	6,30
0921780K	Neuilly-sur-Seine	Louis Pasteur	670	709	712,00	656,00	56,00	7,87	718,00	678,50	39,50	5,50
0921781L	Neuilly-sur-Seine	Théophile Gautier	511	516	574,00	528,00	46,00	8,01	574,00	514,00	60,00	10,08
0921219A	Puteaux	Les Bouvets	529	527	615,00	569,00	46,00	7,48	615,00	576,50	38,50	6,05
0921233R	Puteaux	Maréchal Leclerc	745	712	824,00	767,00	57,00	6,92	824,00	764,00	60,00	7,28

RNE	VILLE	COLLEGE	Effectifs prévus	Effectifs constatés	DOTATION INITIALE				DOTATION CONSTATÉE au 07/10/2013			
					DHG	HP	HSA	%HSA	DHG	HP	HSA	%HSA
0920852B	Rueil-Malmaison	Henri Dunant	221	222	323,00	298,00	25,00	7,74	323,00	292,90	30,10	9,32
0921234S	Rueil-Malmaison	Les Bons Raisins	477	488	557,00	515,00	42,00	7,54	543,00	498,90	44,10	8,12
0921235T	Rueil-Malmaison	Les Martinets	701	696	756,00	707,50	48,50	6,42	756,00	707,00	49,00	6,48
0921501G	Rueil-Malmaison	Marcel Pagnol	499	489	581,50	538,50	43,00	7,39	581,50	544,40	37,10	6,38
0921502H	Rueil-Malmaison	Malmaison	577	596	635,00	597,00	38,00	5,98	635,00	588,00	47,00	7,16
0921590D	Rueil-Malmaison	Jules Verne	620	630	700,00	650,00	50,00	7,14	700,00	643,90	56,10	8,01
0920700L	Saint-Cloud	Gounod	450	420	509,00	466,00	43,00	8,45	509,00	463,00	46,00	8,68
0921591E	Saint-Cloud	Emile Verhaeren	746	742	800,00	743,00	57,00	7,13	800,00	747,40	52,60	6,58
0921784P	Sceaux	Lakanal	572	584	637,00	593,00	44,00	6,91	637,00	588,00	49,00	7,69
0921785R	Sceaux	Marie Curie	653	672	706,00	653,00	53,00	7,51	721,00	654,30	66,70	9,25
0921244C	Sèvres	Collège de Sèvres	994	978	1045,00	961,00	84,00	8,04	1041,50	951,40	90,10	8,65
0920884L	Suresnes	Jean Macé	628	625	689,00	644,00	45,00	6,53	692,00	647,90	44,10	6,19
0920885M	Suresnes	Henri Sellier	449	425	535,00	500,00	35,00	6,54	535,00	497,90	37,10	6,93
0921178F	Suresnes	Emile Zola	404	412	478,00	437,00	41,00	8,58	483,00	439,00	44,00	9,11
0921240Y	Vanves	Saint-Exupéry	460	439	530,00	487,00	43,00	8,11	530,00	477,50	52,50	9,53
0921783N	Vanves	Michelet	603	613	668,00	616,00	52,00	7,78	668,00	624,50	43,50	6,51
0922143E	Vaucresson	Yves du Manoir	337	339	393,00	368,00	25,00	6,36	393,00	367,00	26,00	6,62
0920886N	Ville d'Avray	La Fontaine du Roy	594	556	646,00	598,00	48,00	7,43	646,00	591,30	54,70	8,20
0921159K	Villeneuve-la-Garenne	Edouard Manet	579	574	764,00	715,00	49,00	6,41	764,00	710,80	53,20	6,78
0921543C	Villeneuve-la-Garenne	Georges Pompidou	555	538	814,00	752,00	62,00	7,62	804,00	743,40	60,60	7,35

<b>TOTAL DEPARTEMENT</b>	<b>52673</b>	<b>53233</b>	<b>62659,00</b>	<b>57960,50</b>	<b>4698,50</b>	<b>7,50</b>	<b>63475,30</b>	<b>58511,35</b>	<b>4963,95</b>	<b>7,72</b>
--------------------------	--------------	--------------	-----------------	-----------------	----------------	-------------	-----------------	-----------------	----------------	-------------

**BILAN DE LA RENTRÉE 2013 : EFFECTIFS ET DOTATIONS DES SEGPA DES HAUTS-DE-SEINE**

RNE	VILLE	NOM	Effectifs Prévus	Effectifs Constatés	DOTATION INITIALE				DOTATION CONSTATÉE			
					DHG	HP	HSA	% HSA	DHG	HP	HSA	% HSA
0921546F	Asnières sur Seine	André Malraux	55	49	129,5	116,5	13	10	129,5	116	13,5	10,4
0921169W	Bagneux	Romain Rolland	55	47	173	156	17	9,8	173	166	7	4
0921395S	Boulogne Billancourt	Jean Renoir	62	64	129,5	116,5	13	10	129,5	110,3	19,2	14,8
0921939H	Boulogne Billancourt	Landowski	8	8	31	30	1	3,2	31	24,75	6,25	20,2
0921403A	Bourg la Reine	Evariste Galois	60	59	129,5	116,5	13	10	129,5	116,85	12,65	9,8
0921402Z	Chatillon	Paul Eluard	61	62	129,5	116,5	13	10	129,5	123	6,5	5
0921624R	Clichy	Jean Macé	46	48	129,5	116,5	13	10	129,5	120,5	9	6,9
0921495A	Colombes	Marguerite Duras	57	57	129,5	116,5	13	10	129,5	116,5	13	10
0921549J	Courbevoie	Georges Pompidou	56	51	129,5	116,5	13	10	129,5	115,5	14	10,8
0921158J	Gennevilliers	Edouard Vaillant	42	27	104,5	94,5	10	9,6	104,5	90,5	14	13,4
0921542B	Gennevilliers	Pasteur	50	41	129,5	116,5	13	10	129,5	119	10,5	8,1
0921192W	Le Plessis Robinson	Romain Rolland	64	61	129,5	116,5	13	10	129,5	125,5	4	3,1
0921232P	Levallois Perret	Danton	40	27	104,5	94,5	10	9,6	104,5	95	9,5	9,1
0922702M	Meudon	nouveau EPLE	44	40	104,5	94,5	10	9,6	104,5	96,5	8	7,7
0922351F	Montrouge	Robert Doisneau	48	51	104,5	94,5	10	9,6	104,5	98,5	6	5,7
0921499E	Nanterre	Doucet	44	37	129,5	116,5	13	10	129,5	129	0,5	0,4
0921627U	Nanterre	Evariste Galois	41	36	129,5	116,5	13	10	129,5	114,5	15	11,6
0921777G	Nanterre	Jean Perrin	48	39	129,5	116,5	13	10	129,5	116,5	13	10
0921558U	Rueil Malmaison	Jules Verne	50	64	129,5	116,5	13	10	129,5	116,5	13	10
0921247F	Suresnes	Henri Sellier	48	57	129,5	116,5	13	10	129,5	116,5	13	10
0921544D	Villeneuve la Garenne	Georges Pompidou	46	41	129,5	116,5	13	10	129,5	116	13,5	10,4
<b>TOTAL DEPARTEMENT</b>			<b>1025</b>	<b>966</b>	<b>2564,5</b>	<b>2311,5</b>	<b>253</b>	<b>9,9</b>	<b>2564,5</b>	<b>2343,4</b>	<b>221,1</b>	<b>8,6</b>





Second degré  
Établissements publics  
Langues à faible diffusion enseignées en :  
- 6ème et 6ème bilangue LV1  
- section européenne  
- section internationale  
- option 5ème LV2  
- seconde GT LV3

- Arabe LV1 en 6ème bilangue
- Arabe LV3 en 2nde GT
- Arabe section internationale
- Chinois LV2 option en 5ème
- Chinois LV3 en 2nde GT
- Hébreu LV3 en 2nde GT
- Italien section européenne
- LV3 Japonais en 2nde GT
- Portugais LV1 en 6ème
- Portugais LV1 en 6ème bilangue
- Portugais LV3 en 2nde GT
- Portugais section internationale
- Russe LV1 en 6ème
- Russe LV2 option en 5ème
- Russe LV3 en 2nde GT

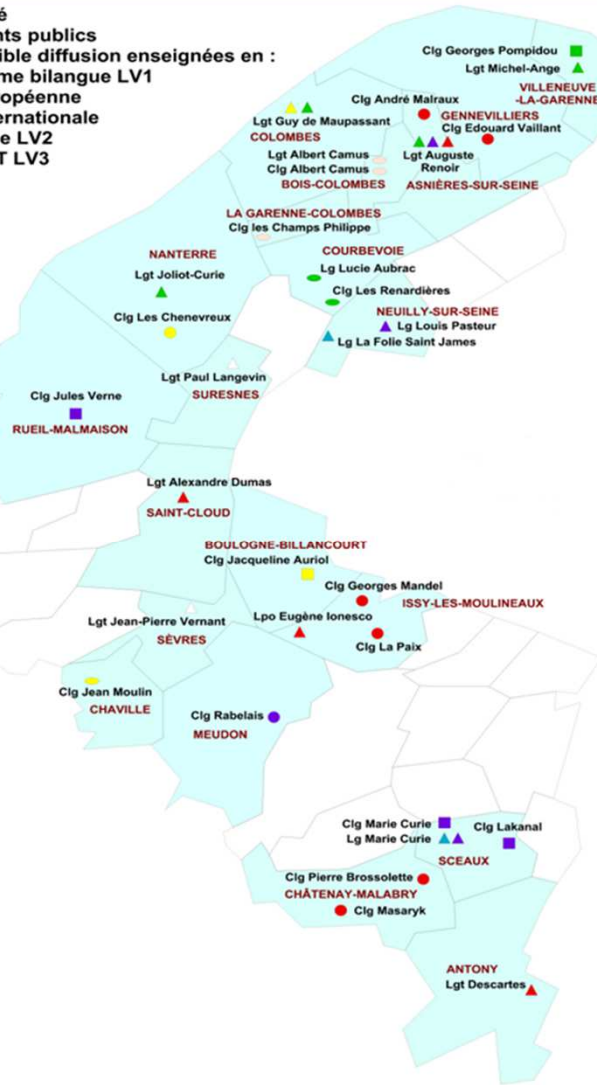

## Les Langues vivantes

- pour l'apprentissage d'une langue vivante 1 en classe de sixième, **tous les collèges** des Hauts-de-Seine proposent l'enseignement de l'anglais, **87 % proposent l'allemand** sous forme d'une langue spécifique ou d'une classe dite « bi langue » (anglais et allemand) et **11 % proposent l'espagnol**, parfois également sous forme de classe bi langue.
- L'apprentissage de l'espagnol en langue vivante 2 en classe de quatrième est proposé dans tous les collèges et l'allemand dans 60 % d'entre eux. Les langues dites « à faible diffusion » offrent une large diversité dans le département



## Les UPE2A

Dans le second degré, des dispositifs d'accueil et de positionnement pédagogique sont mis en place dans les CIO pour les élèves nouveaux arrivants avant affectation dans un établissement, par les services de la Direction académique.

UPE2A collèges : 27 UPE2A (dont 2 UPE2A NSA/élèves non scolarisés antérieurement) pour les élèves de collège de 11 à 16 ans ;

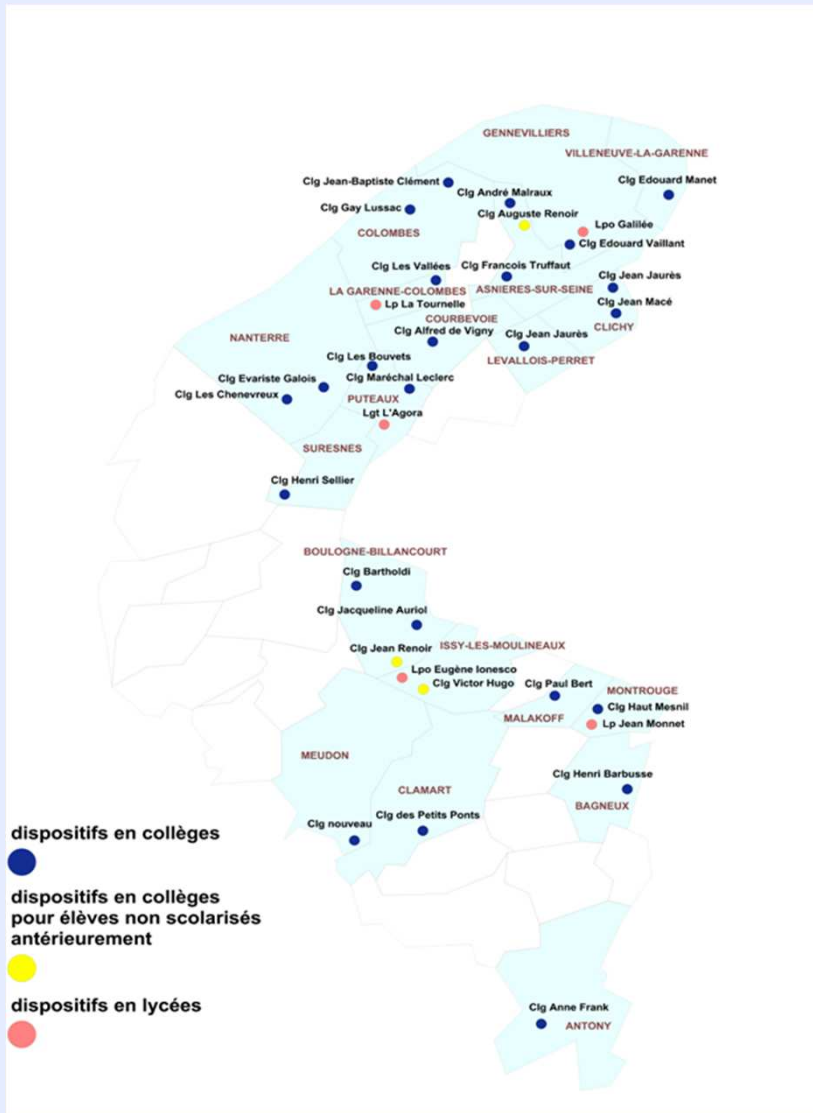

# AFFELNET6

## Bilan de la campagne RS 2013

## AFFELNET 6<sup>ème</sup>

14 498 élèves affectés en 6<sup>ème</sup>

Dont 13697 en 6<sup>ème</sup> dites  
« ordinaires »

Et 801 en 6<sup>ème</sup> dites « particulières »

Il s'agit des classes à horaires aménagés pour la  
musique, la danse, le théâtre ou le sport

# AFFELNET 6<sup>ème</sup>

DSDEN 92	Nombre d'élèves ayant demandé une dérogation avec pour motif le plus prioritaire - rentrée 2012															
	HANDICAP		MEDICAL		BOURSIER		PARC PART.		FRATRIE		DOMICILE		AUTRE MOTIF		TOTAL	
	25		30		90		1167		392		661		798		3163	
DSDEN 92	Nombre de demandes de dérogations accordées avec pour motif le plus prioritaire - rentrée 2012															
	HANDICAP		MEDICAL		BOURSIER		PARC PART.		FRATRIE		DOMICILE		AUTRE MOTIF		TOTAL	
	NB	%	NB	%	NB	%	NB	%	NB	%	NB	%	NB	%	NB	%
	25	100	30	100	59	65,6	852	73,01	173	44,1	179	27,1	208	26,1	1526	48,2
DSDEN 92	Nombre d'élèves ayant demandé une dérogation avec pour motif le plus prioritaire - rentrée 2013															
	HANDICAP		MEDICAL		BOURSIER		PARC PART.		FRATRIE		DOMICILE		AUTRE MOTIF		TOTAL	
	107		36		85		1202		351		562		496		2839	
	Nombre de demandes de dérogations accordées avec pour motif le plus prioritaire - rentrée 2013															
HANDICAP		MEDICAL		BOURSIER		PARC PART.		FRATRIE		DOMICILE		AUTRE MOTIF		TOTAL		
NB	%	NB	%	NB	%	NB	%	NB	%	NB	%	NB	%	NB	%	
107	100	36	100	44	51,7	801	66,6	124	35	109	19,4	63	12,7	1284	45,23	

Une augmentation du nombre de demandes au titre du critère handicap, médical et social entre la rentrée 2012 et 2013

37% des demandes relèvent de la convenance personnelle (Domicile et Autres)

19.5 % des élèves affectés ont sollicité une dérogation

Le nombre de demandes de dérogations comprend les demandes d'offres de formations spécifiques gérées par des commissions pédagogiques, ce qui multiplie les demandes pour parcours particuliers

## AFFELNET 6<sup>ème</sup>

La totalité des demandes de dérogations pour raison de handicap ou médical, validées par les conseillers techniques du DASEN, ont été satisfaites.

- 66 % des demandes au titre du parcours particuliers ont été satisfaites (musique, sport...)
- 35 % des demandes pour fratrie ont été satisfaites
- 19.4 % des demandes pour proximité du domicile ont été satisfaites
- 12.7 % pour un motif autres ont été satisfaites

Soit un taux de satisfaction global de 45.23%

# Département des Hauts-de-Seine

# BILAN DE L'ORIENTATION

## Septembre 2013

## Bilan de l'orientation après la 3<sup>ème</sup> générale

Evolution des décisions d'orientation de passage en 2<sup>nde</sup> GT  
de juin 2009 à juin 2013 - Académie et départements

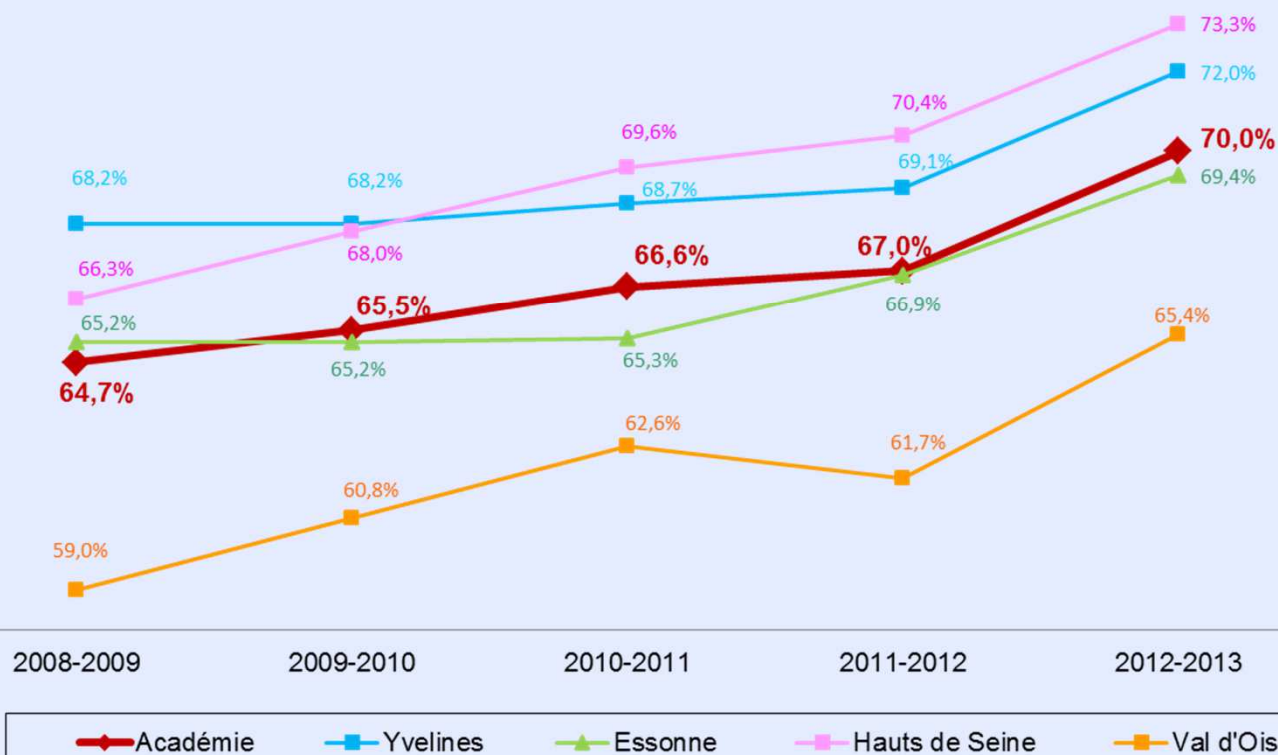



## Bilan de l'orientation après la 2<sup>nd</sup>e générale et technologique (1/2)

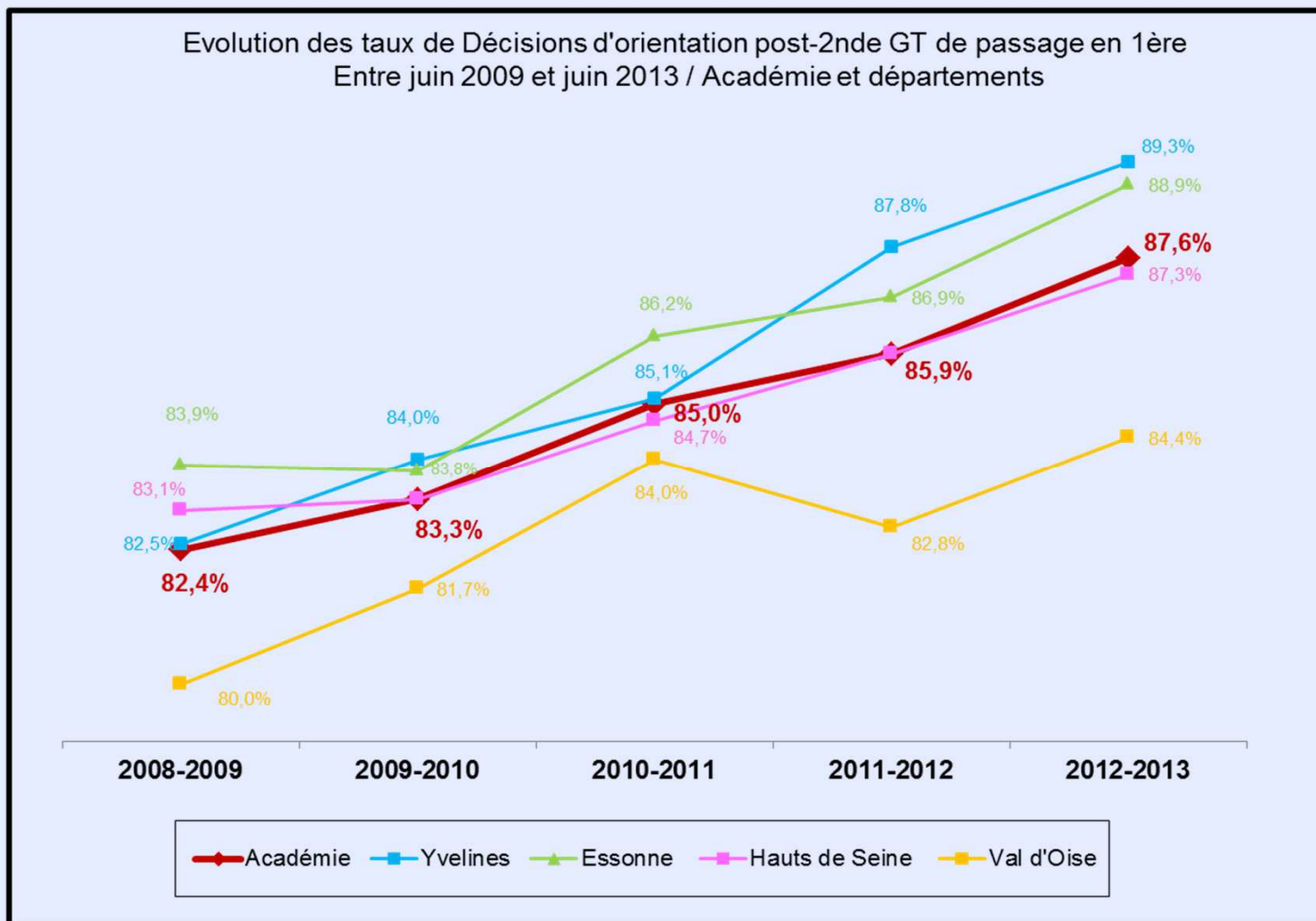

## Bilan de l'orientation après la 2<sup>nd</sup>e générale et technologique (2/2)

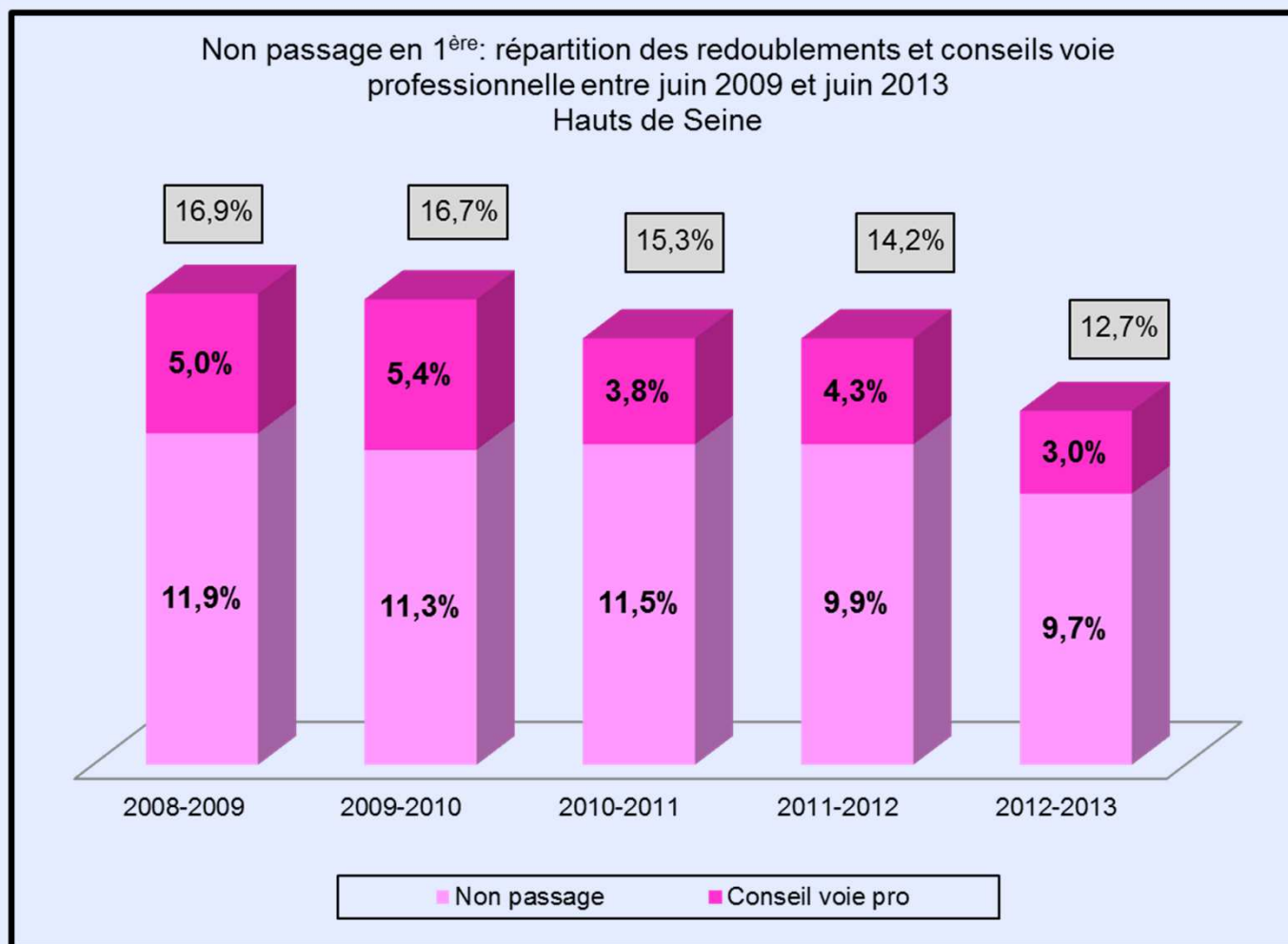

# BILAN DE L'AFFECTATION POST-3ème

## en voie professionnelle

- ✓ **85,3% affectés en juin 2013**
- ✓ **3 626 candidats issus du public**
- ✓ **85,3% pour l'académie**
- ✓ **en forte progression par rapport à l'année dernière  
(79,9% en 2012 dans les Hauts-de-Seine)**

# **BILAN DE L'AFFECTION POST-3ème**

## **en seconde générale et technologique**

- ✓ **10 210 candidats issus du public**
- ✓ **98,9% affectés en juin 2013**
- ✓ **99,4% pour l'académie**
- ✓ **des résultats légèrement en baisse par rapport à l'année dernière (99,2% en 2012 dans les Hauts-de-Seine)**

# SCOLARISATION DES ÉLÈVES À BESOINS ÉDUCATIFS PARTICULIERS

## Adaptation

## Handicap

# Adaptation



## Sections d'enseignement général et professionnel adapté

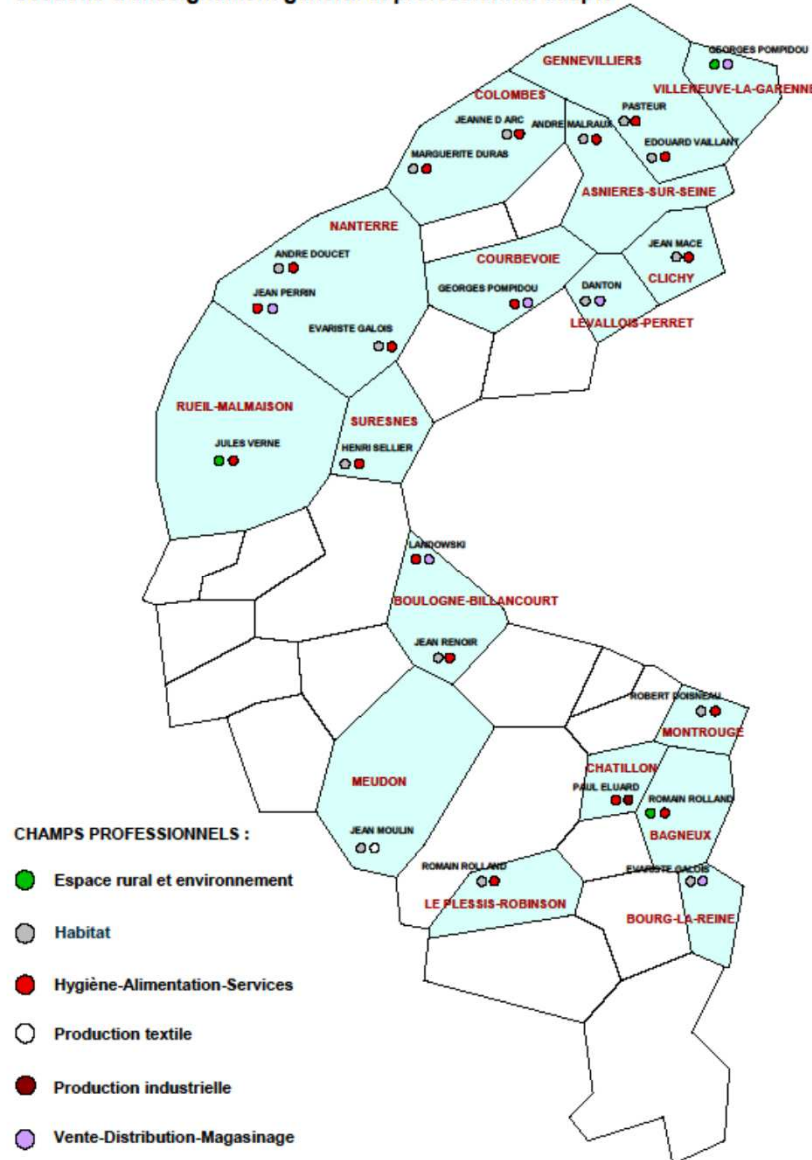

**21 Segpa dans les Hauts de Seine**

## Evolution du nombre d'élèves de Segpa



**En 2013 : 965 élèves scolarisés en Segpa**

# 1.8% des élèves scolarisés dans les Hauts de Seine sont en situation de handicap

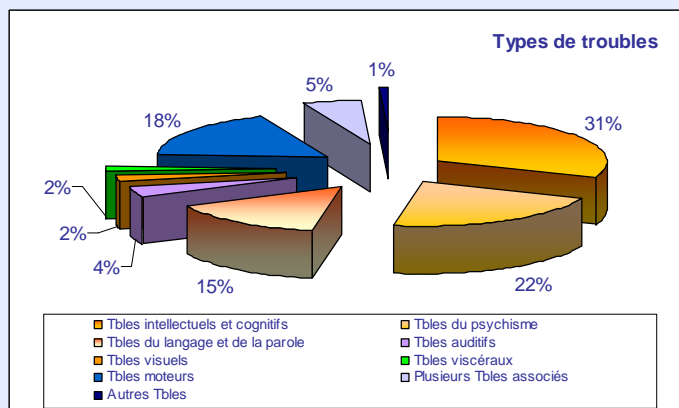
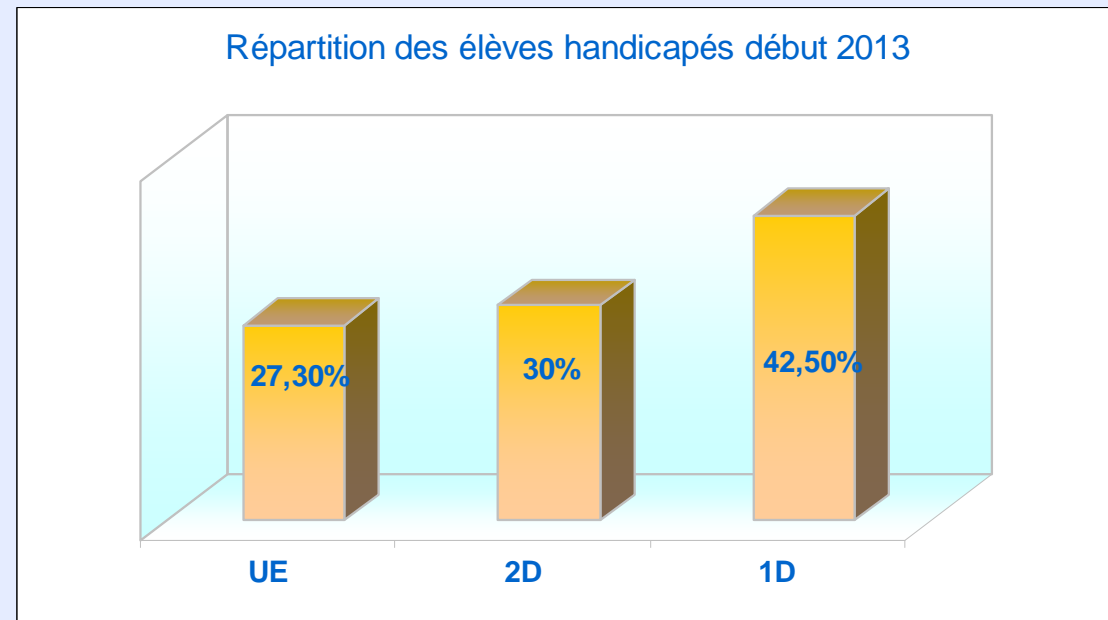
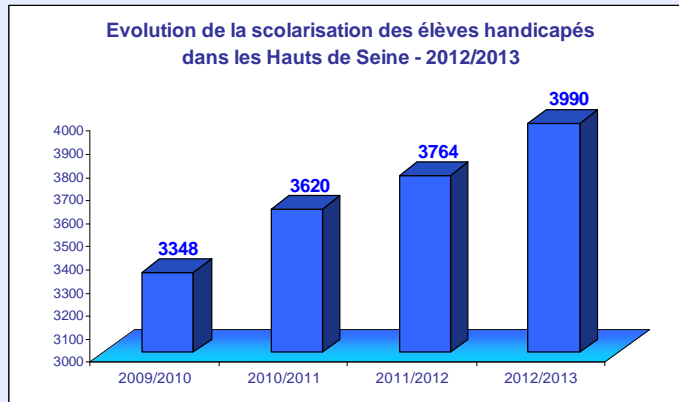



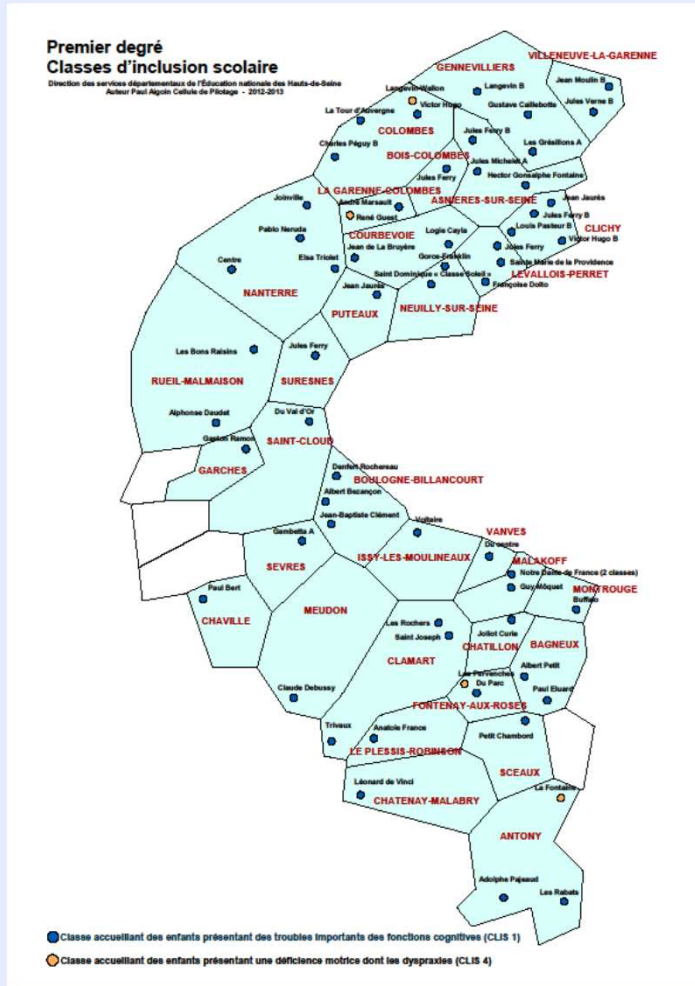

- 2 ouvertures septembre 2013
- 1 Clis pour 2500 élèves scolarisés
- 27.3 Clis pour 1000 élèves handicapés
- 9.8 élèves par Clis

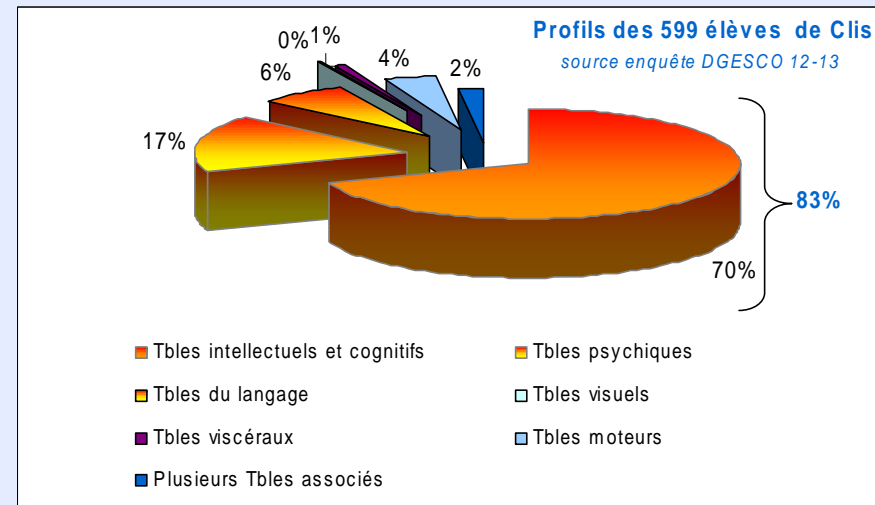

# 53 Ulis publiques ou privées



Tél. standard : 01.40.97.34.34

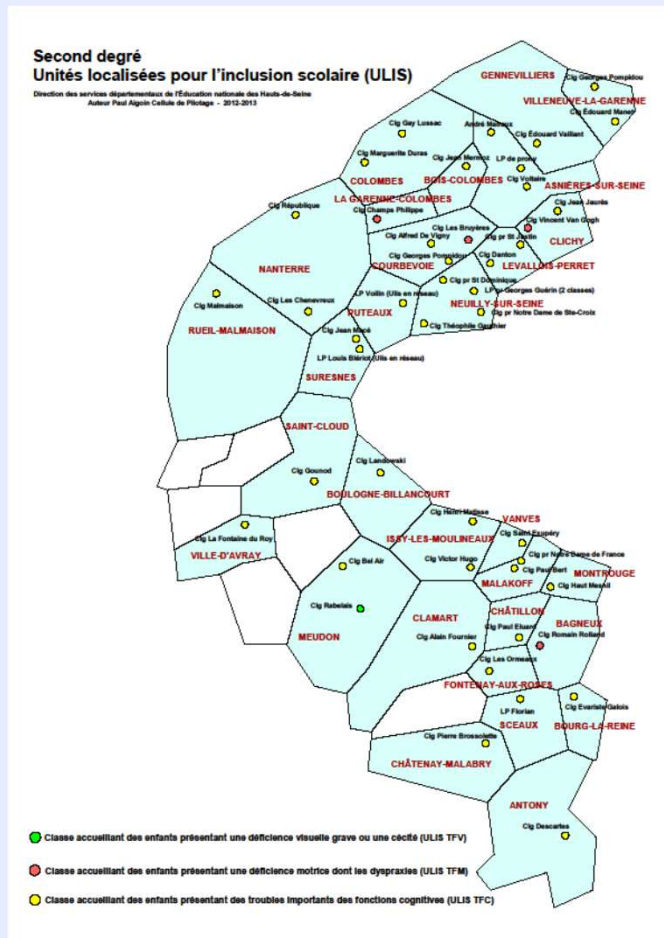

- 5 Ouvertures septembre 2013 : 4 en collège, 1 en lycée professionnel
- 1 Ulis pour 2500 élèves scolarisés
- 32 Ulis pour 1000 élèves handicapés
- 7.5 élèves par Ulis

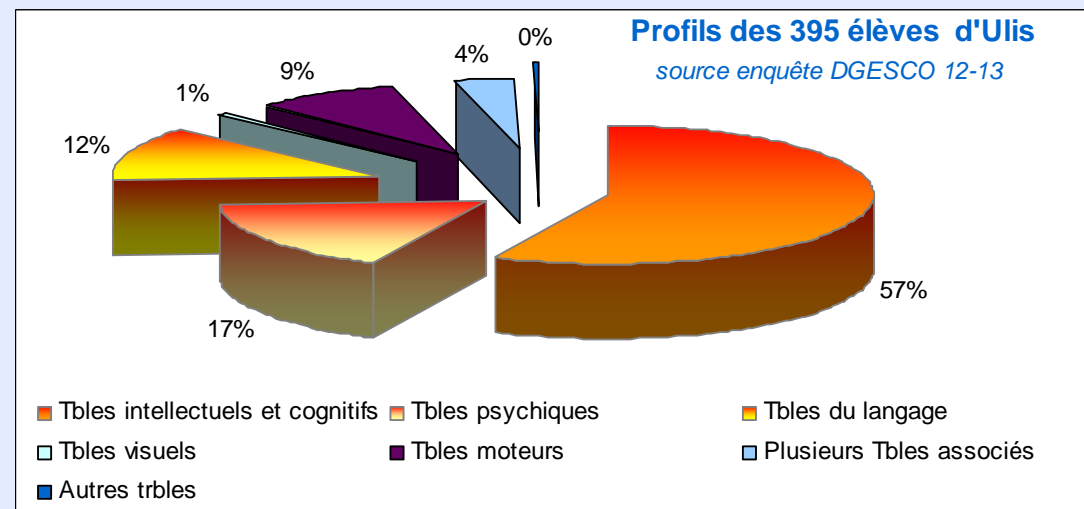

## Des familles :

**33 Enseignants référents : 2 créations en septembre 2013**

**160 élèves suivis en moyenne**

**4 enseignants référents spécialement dédiés aux établissements**

**Spécialisés**

## Des élèves : 1/3 des élèves sont accompagnés individuellement

